

## Geografie un Po' immaginarie

di Vitaliano Biondi

La pianura padana è stata quasi ovunque un immenso acquitrino. Nel territorio dell'Emilia Romagna, una vasta serie di paludi (chiamate valli) occupava nel passato pressoché ininterrottamente il tratto di pianura fra il Po ed una linea che può essere tracciata fra Guastalla e Cervia.

Oggi le acque stagnanti sono scomparse quasi del tutto, non tanto per il naturale colmamento dei fiumi, quanto per l'opera di bonifica dell'uomo. Insieme all'ambiente paludoso, puntualmente troviamo accenni ai draghi.

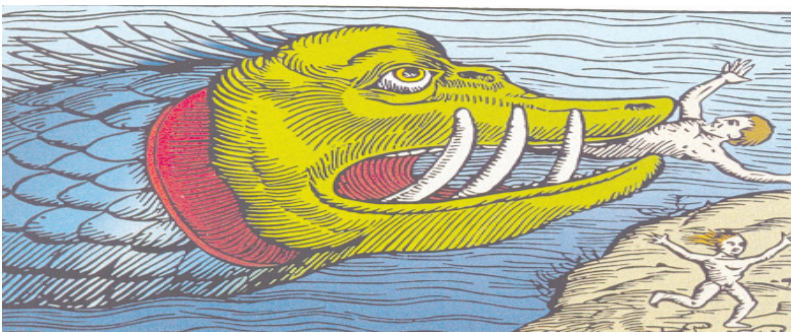

Con gli spettacoli di UN PO vorremmo dare corpo a quelle che potremmo chiamare "tracce mnestiche", a quelle larve di esistenze vitali che in quei luoghi vissero, agirono e morirono. (Così forse si spiegano gli aneddoti e le leggende sulla persistenza di tracce di antichi abitanti nelle case, nei ruderi). Il panda, le balene, gli uccelli, gli animali e le piante in via di estinzione hanno associazioni che si preoccupano della loro sopravvivenza mentre una analoga sensibilità non si è sviluppata nei confronti degli animali e degli esseri immaginari. La loro supposta non-esistenza non li mette al riparo da maltrattamenti, reali o fantastici, da parte dell'uomo.

Vale per tutti l'esempio del drago che è stato regolarmente trafitto, annegato, massacrato, da tanti San Giorgio e santi, eroi guerrieri ma anche semplici protagonisti di favole, con un accanimento paragonabile allo sterminio delle balene o dei bisonti.

E' forse questa la ragione per la quale, i draghi, immaginari o reali, che abitavano un tempo questo grande acquitrino che dalla bassa pianura emiliana si spingeva fino al mare, sono diventati così rari.

### Guastalla giovedì 9 ottobre

ore 21, **Neri Marcorè**

in "Incontro con Neri Marcorè", Teatro Ruggeri

ingresso 15 euro

Quello sguardo irresistibilmente sornione, unito ad una travolgente simpatia, fanno di Marcorè uno degli *entertainer* più amati dal pubblico italiano. Come non ricordare la sua presenza al fianco di Corrado e Sabina Guzzanti, ne "L'ottavo Nano", il dissacratorio varietà che lo ha visto indossare i panni di numerosi personaggi celebri: assolutamente strepitosa la sua imitazione di uno stralunato Alberto Angela! Nello spettacolo di Guastalla "Incontro con Neri Marcorè" il tema delle geografie immaginarie ben si sposa con le poliedriche capacità comunicative ed imitative di questo artista che proporrà al pubblico una selezione dei suoi personaggi più divertenti caratterizzandoli sempre in maniera molto personale e incisiva.



### Boretto venerdì 10 ottobre

ore 21, **Banda Osiris** in "Superbanda"

Teatro del Fiume, ingresso 10 euro

Per la prima volta a Boretto, la Banda Osiris si immergerà nelle geografie immaginarie della bassa padana per proporre lo spettacolo "Superbanda" che travalicherà i diversi generi musicali per approdare a ritmi e sonorità che coinvolgeranno l'intero pubblico. "Superbanda" è un concerto e una conferenza al tempo stesso. Il tema è la storia della musica e i suoi protagonisti, ma lo svolgimento della Banda Osiris è deviante e deviato: un viaggio virtuale nel quale autori, strumenti, brani conosciuti e non, vengono mescolati nel gran calderone della confusione musicale. Basta un indizio, un riferimento, ed ecco che di colpo si può fare un salto di trecento anni, una musica trasformarsi in immagine, uno strumento diventare un cartone animato. Un mix di intelligente, frizzante, rinfrescante comicità, di musica che spazia in ogni direzione (da Beethoven a Vecchioni per intenderci), di nuove e vecchie gag, di archeologia osirisiana e di nuove anticipazioni sui prossimi spettacoli.



### Guastalla sabato 11 ottobre

ore 16, percorso fluviale, partendo da Lido Po

"Porta Terra dei Gonzaga"

con **Guido Conti**, evento gratuito

A bordo della motonave "Padus" con partenza e ritorno a Guastalla, Guido Conti leggerà i propri racconti: storie che appartengono alla quotidianità di tutti noi, dal mercato sotto casa alle vicende del proprio paese. Un mondo reale e concreto, non fantastico, che però vive spesso di suggestioni e si colora di atmosfere oniriche.

Scrittore e appassionato ricercatore, Conti è da sempre impegnato nella promozione e animazione di laboratori di scrittura creativa grazie anche alla collaborazione con Pier Vittorio Tondelli avvenuta all'interno del laboratorio "Under 25" negli anni Settanta.



da un progetto di **Vitaliano Biondi**  
la Provincia di Reggio Emilia  
con i Comuni di Boretto, Gualtieri e Guastalla  
e con **Fiorello Tagliavini**

**Un Po geografie  
un po' immaginarie**  
BORETTO, GUALTIERI, GUASTALLA  
dal 9 al 12 ottobre  
Spettacoli svitati, performance surreali,  
incontri psicoturistici, storie d'acqua

BIENNALE DEL PAESAGGIO  
PROVINCIA DI REGGIO EMILIA

### Gualtieri sabato 11 ottobre

ore 19, visita guidata a Palazzo Bentivoglio  
con **Umberto Nobili**, evento gratuito

ore 21, **Dario Vergassola** in "Sparla con me"  
Palazzo Bentivoglio, ingresso 10 euro



A memoria d'uomo, nessun intervistato è mai riuscito a rispondere alle sue domande. Dario Vergassola, l'intervistatore più cialtrone della televisione italiana, se ne frega delle risposte perché, tanto, il suo unico scopo è quello di far ridere il pubblico. È ormai lunga la carriera di finto-intervistatore dello spassoso comico spezzino, volto e voce ultra-nota del divertimento italiano. È cominciata con lo sfigato che cantava "Non me la danno mai" dal palco del Costanzo-Show, fino a raggiungere l'apoteosi in "Parla con me", trasmissione cult di Serena Dandini. Ne è nato poi un libro e successivamente uno spettacolo teatrale dal titolo "Sparla con me" nel quale Vergassola raccoglie le migliori domande agli ospiti della trasmissione televisiva vivisezionati dalla sua lingua tagliente. È una lunga fila di domande fuori dagli schemi che fanno tabula rasa del prevedibile repertorio di risposte preconfezionate.

### da Boretto a Guastalla domenica 12 ottobre

- ore 10, partenza da Lido Po di Boretto, percorso fluviale con **Giuseppe Pederiali**, arrivo a Guastalla, evento gratuito
- ore 11 trasferimento in autobus al Palazzo Ducale di Guastalla e lettura di **Claudia Alfieri** dal libro "Il coraggio e la pianura"
- ore 12 visita guidata a Palazzo Ducale con aperitivo e rientro in autobus a Boretto, evento gratuito

#### Il percorso fluviale

A bordo della motonave "Padus" in navigazione da Boretto a Guastalla, Giuseppe Pederiali leggerà brani dai suoi romanzi proponendo al pubblico il suo felice impasto tra le fantastiche metamorfosi del reale e gli incantesimi terrestri e acquatici (con proiezioni lunari e arcane) dell'immaginazione spirituale. Le sue favole narrative, spesso storico-antropologiche, combinano abilmente la semplicità dell'avventura e l'ambiguità della metafora.

#### Letture di brani da "Il coraggio e la pianura"

Giovane scrittrice reggiana, classe 1975, Claudia Alfieri racconta di uomini, donne, situazioni, avvenimenti. Un intreccio che vede una sola vera protagonista, la pianura. La più vasta, la più fertile, la più battuta dal sole e dalla pioggia, densa delle storie folli e sagge degli uomini: la Pianura emiliana.

Prevendita  
www.vivaticket.it  
call center 899.666.805

### VENDITA BIGLIETTI

I biglietti degli spettacoli di Neri Marcorè e la Banda Osiris si possono acquistare on line su [www.vivaticket.it](http://www.vivaticket.it) oppure

- **Neri Marcorè**: prenotazione telefonica allo IAT del Comune di Guastalla (tel. 0522/219812) tutti i giorni dal martedì alla domenica dalle ore 9 alle 12.30 oppure acquisto la sera stessa dello spettacolo presso la biglietteria del Teatro Ruggeri. I biglietti prenotati telefonicamente si ritireranno la sera dello spettacolo direttamente presso la biglietteria del teatro.

- **Banda Osiris**: acquisto presso l'Ufficio di Segreteria del Comune di Boretto (p.zza S.Marco 5) dal lunedì al sabato dalle ore 10.30 alle 13 e il giovedì pomeriggio dalle ore 15 alle 18 (per informazioni tel. 0522/964221-964971) oppure la sera stessa dello spettacolo presso la biglietteria del Teatro del Fiume.

- **Dario Vergassola** acquisto direttamente presso l'Ufficio Cultura del Comune di Gualtieri (p.zza Bentivoglio 26) tutti i giorni dal lunedì al sabato dalle ore 10 alle 13 (per informazioni tel: 0522/221869) oppure la sera stessa dello spettacolo presso la biglietteria di Palazzo Bentivoglio.



### Gualtieri domenica 12 ottobre

ore 17, performance di danza "Ippogrifo... un volo fantastico"  
coreografia **Michele Merola**,  
video **Cristina Spelti**,  
e visita guidata con **Umberto Nobili**,  
Palazzo Greppi, Santa Vittoria di Gualtieri, evento gratuito

Lo spettacolo nasce quale naturale evoluzione delle esperienze multidisciplinari fatte dalla Fondazione nazionale della Danza all'interno di alcune scuole di Reggio Emilia nell'ambito di laboratori tematici (danza, musica) che hanno avuto come oggetto "Ludovico Ariosto e il Fantasy". Da qui è nata l'ispirazione di un'articolata storia "fantastica" che, drammaturgicamente rielaborata da Cristina Spelti e Michele Merola, è diventata uno spettacolo di danza e immagini interpretato dai giovani allievi dei corsi 4 e 5 di Danza Contemporanea della Associazione Progetto Danza di Reggio Emilia.

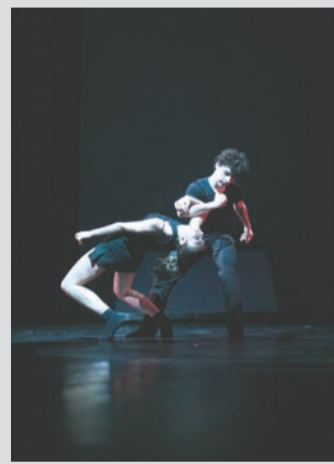

Gli spettacoli di Neri Marcorè, della Banda Osiris e di Dario Vergassola saranno preceduti dalla proiezione in anteprima de "Le vie dell'acqua", un progetto dell'Associazione "Teatri dei/nei quartieri" nato da un'idea di Nicola Cassone, incentrato sul rapporto di Reggio Emilia con l'acqua.

Per informazioni:

[www.reteatri.it](http://www.reteatri.it)  
[www.biennaleelpaesaggio.it](http://www.biennaleelpaesaggio.it)  
tel.: 0522.444441 - 444402

Teatro Guastalla: 0522. 839757  
[f.tagliavini@comune.guastalla.re.it](mailto:f.tagliavini@comune.guastalla.re.it)

Comune di Gualtieri: 0522.221829  
[n.mondadori@comune.gualtieri.re.it](mailto:n.mondadori@comune.gualtieri.re.it)

Teatro Boretto 0522.965287 -965601  
[teatro@comune.boretto.re.it](mailto:teatro@comune.boretto.re.it)

